

ПРОЕКТНАЯ ДОКУМЕНТАЦИЯ

МОДЕРН 61

ЭП

2023

Ведомость рабочих чертежей

| Лист | Наименование | Примечание |
|------|--|------------|
| 01 | Титульный лист | |
| 02 | Общие данные | |
| 03 | Кладочный план | |
| 04 | Маркировочный план | |
| 05 | Кладочный план кровли на отметке +3300 | |
| 06 | План кровли на отметке +3600 | |
| 07 | Ведомость оконных и дверных проемов. Спецификации заполнения проемов | |
| 08 | Фасад 1-2 | |
| 09 | Фасад А-Б | |
| 10 | Фасад 2-1 | |
| 11 | Фасад Б-А | |
| 12 | Разрез А-А | |

| | | | | | | | | | |
|------------|------------------|------|--------|-------|------|--------------------------------|---|------|--------|
| | | | | | | MS-MODERN/61 | | | |
| Изм. | Колуч. | Лист | № док. | Подп. | Дата | МОДЕРН 61 53 м ² | Стадия | Лист | Листов |
| | | | | | | | ЭП | 02 | |
| Архитектор | Нагорянский А.Л. | | | | | Общие данные |  | | |
| | | | | | | | | | |
| | | | | | | | | | |

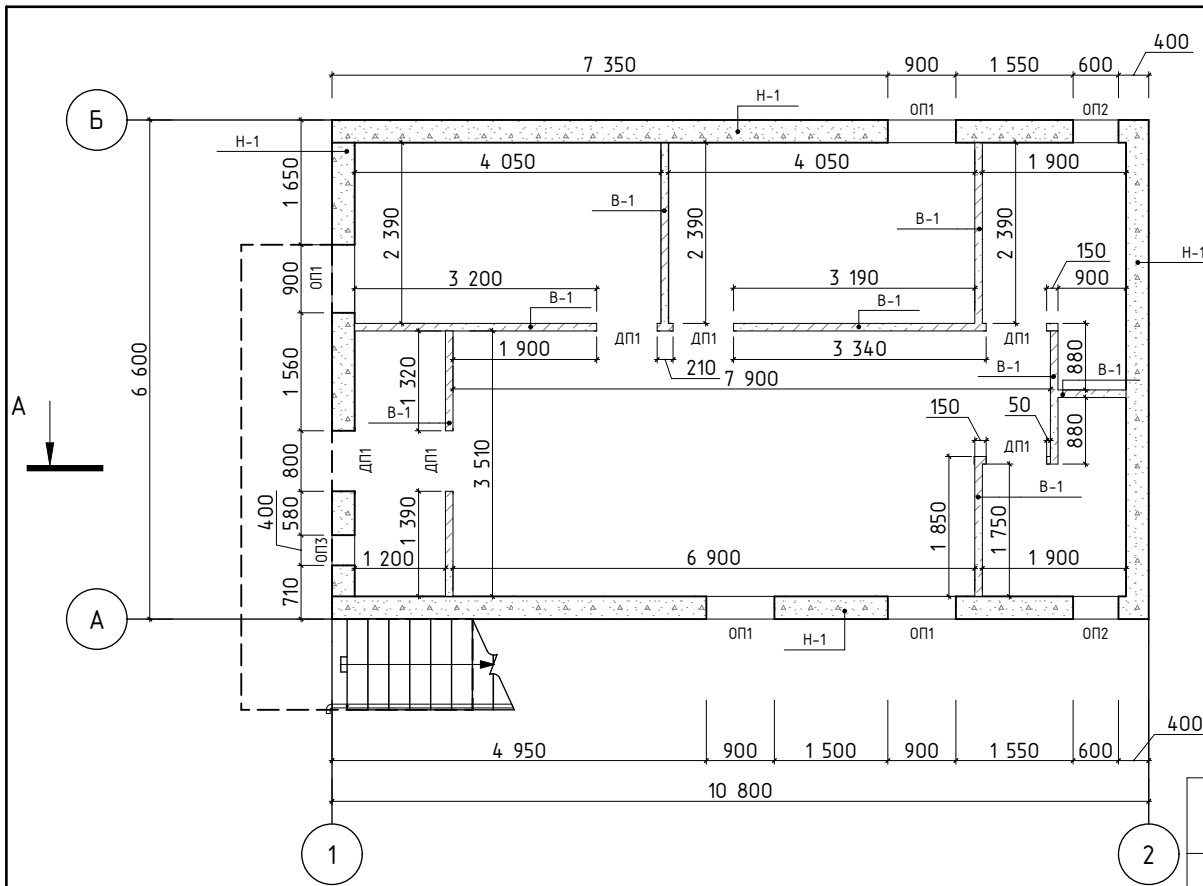

Примечание:

1. Данный лист смотреть совместно с листом 07.
2. Все кладочные размеры указаны без учета отделочного слоя.
3. Разрез см. лист 12.

Условные обозначения:

ОП1 - марка оконного проема

ДП1 - марка дверного проема

Н-1 - марка типа стены

A ↓ - марка разреза

| Ведомость типов стен | | | | |
|----------------------|-------|-------------------------------------|-------------------------|-----------------------|
| Марка | Эскиз | Состав стены | Площадь, м ² | Объем, м ³ |
| В-1 | | Полистиролбетон | 59,20 | 5,90 |
| Н-1 | | Полистиролбетон - панели 1200x2900 | 87,44 | 26,16 |
| Н-2 | | Полистиролбетон - блоки 600x300x200 | 9,84 | 1,98 |

| Изм. | Колуч. | Лист | № док. | Подп. | Дата |
|------------|------------------|------|--------|-------|------|
| | | | | | |
| Архитектор | Нагорянский А.Л. | | | | |
| | | | | | |
| | | | | | |

| | | | | | |
|--------------------------------|--|--|--------|------|--------|
| MS-MODERN/61 | | | | | |
| МОДЕРН 61 53 м ² | | | Стадия | Лист | Листов |
| Кладочный план | | | ЭП | 03 | |
| | | | | | |

| № | Экспликация помещений | Площадь |
|---|-----------------------|----------------------|
| 1 | Прихожая | 4,06 |
| 2 | Кухня-гостиная | 25,50 |
| 3 | Спальня | 9,44 |
| 4 | Детская | 9,44 |
| 5 | Санузел | 5,14 |
| 6 | Котельня | 3,95 |
| | | 57,53 м ² |

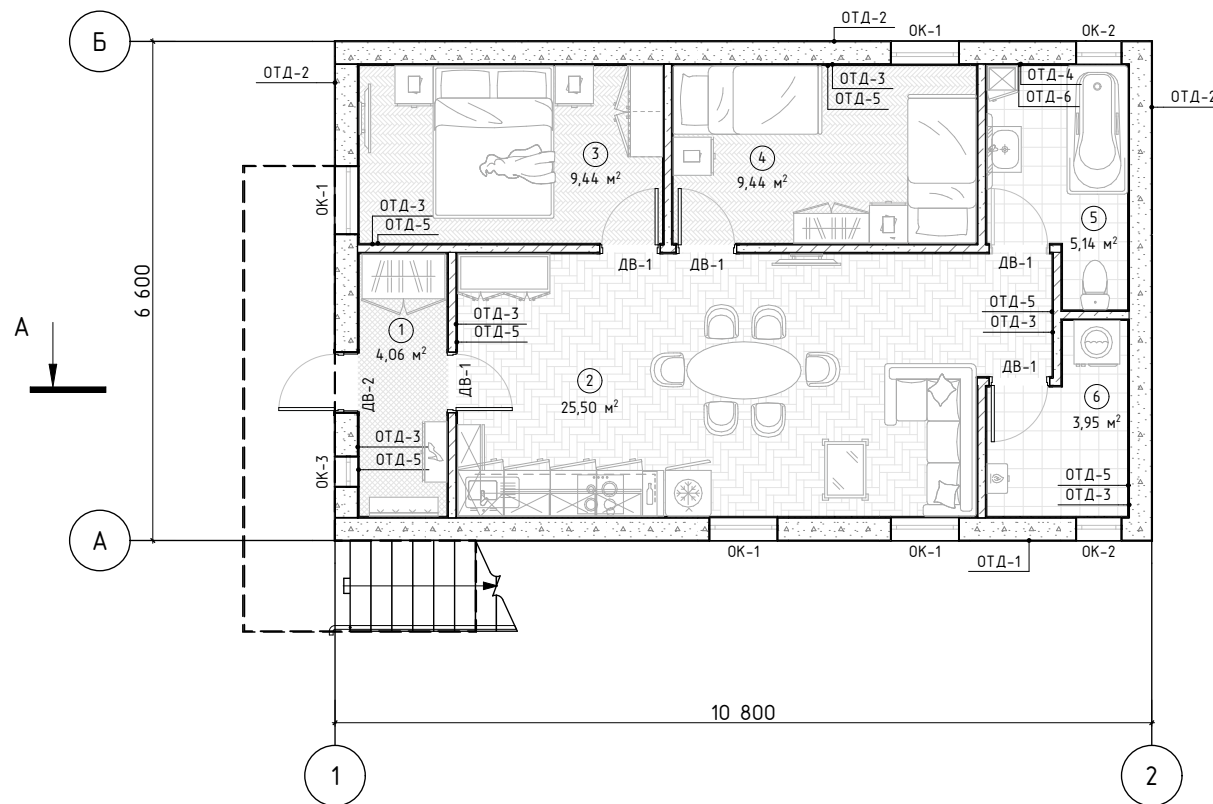

| Ведомость отделки стен | | |
|------------------------|---|-------------------------|
| Тип | Материал | Площадь, м ² |
| ОТД-1 | Штукатурка - Известково-Песчаная белая | 59,70 |
| ОТД-2 | Штукатурка - Известково-Песчаная коричневая | 66,58 |
| ОТД-3 | Гипсокартон | 168,84 |
| ОТД-4 | Гипсокартон - Влагостойкий | 27,82 |
| ОТД-5 | Штукатурка - Гипсовая | 168,03 |
| ОТД-6 | Плитка - Настенная | 27,60 |

Примечание:

1. Данный лист смотреть совместно с листом О7.

Условные обозначения:

① - марка помещения

ОК-1 - марка оконного заполнения

ДВ-1 - марка дверного заполнения

ОТД-1 - марка отделки стен

A ↓ - маркер разреза

| Изм. | Колуч. | Лист | № док. | Подп. | Дата |
|------------|------------------|------|--------|-------|------|
| | | | | | |
| Архитектор | Нагорянский А.Л. | | | | |
| | | | | | |
| | | | | | |

MS-MODERN/61

МОДЕРН 61
53 м²

| | | |
|--------|------|--------|
| Стадия | Лист | Листов |
| ЭП | 04 | |

Маркировочный план



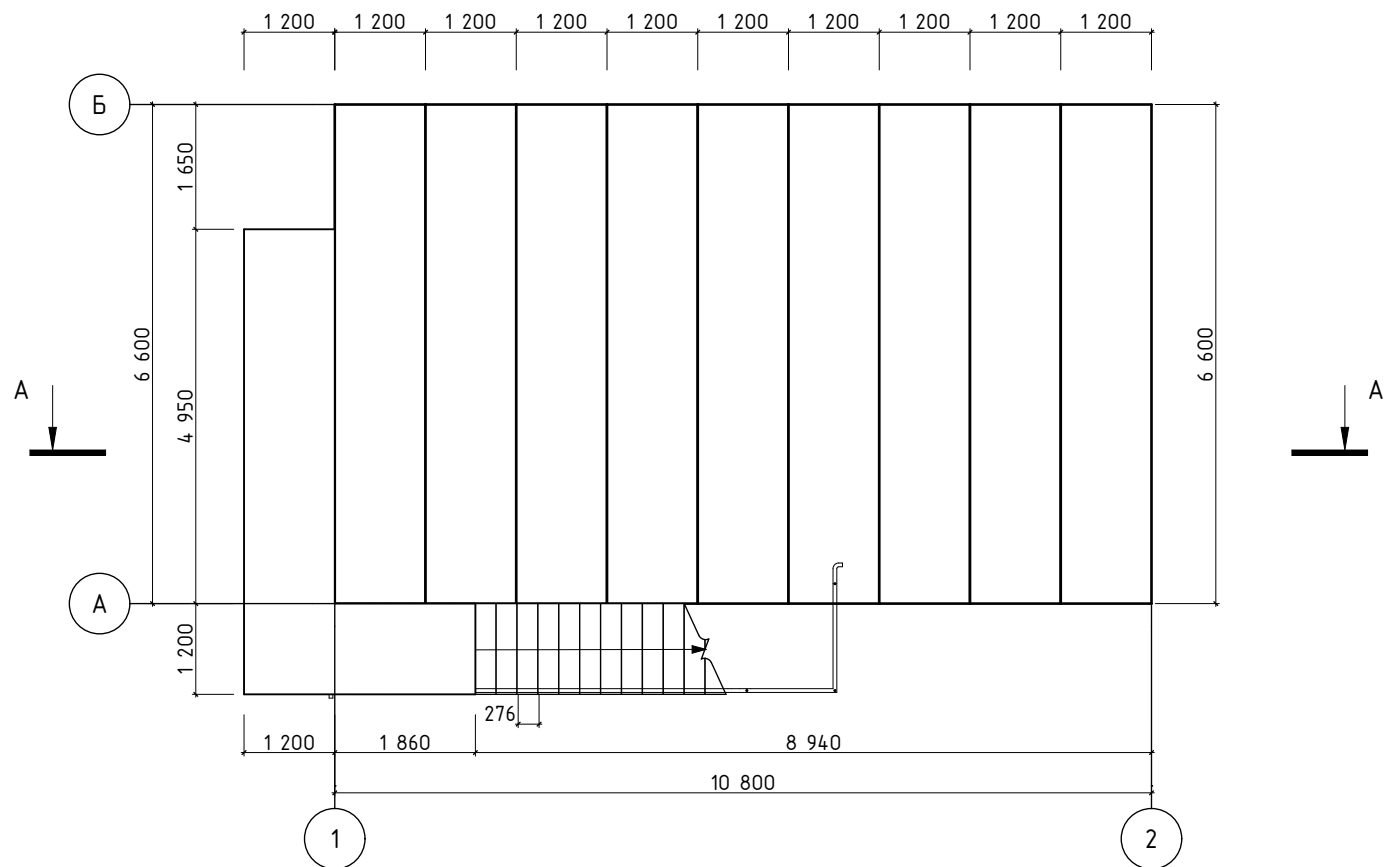

Примечание:

1. Все кладочные размеры указаны без учета отделочного слоя.
2. Разрез см. лист 12.

Условные обозначения:

A | - марка разреза

| | | | | | | | | | |
|------|--------|------|--------|-------|------|--|--------|------|--------|
| | | | | | | MS-MODERN/61 | | | |
| Изм. | Колуч. | Лист | № док. | Подп. | Дата | | | | |
| | | | | | | МОДЕРН 61 | Стадия | Лист | Листов |
| | | | | | | 53 м ² | ЭП | 05 | |
| | | | | | | Кладочный план кровли на отметке +3300 | | | |
| | | | | | | | | | |

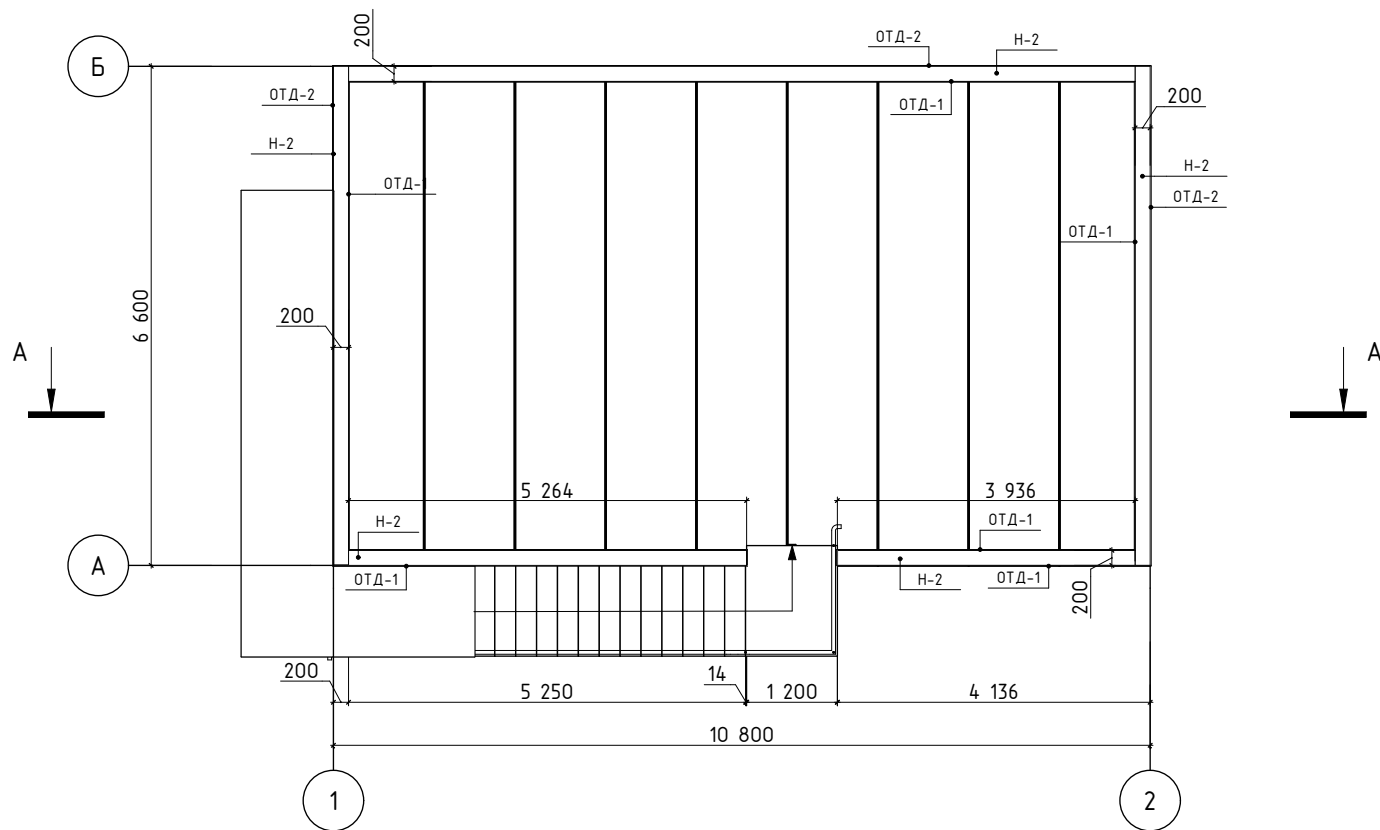

Условные обозначения:

Н-1 - марка типа стены

ОТД-1 - марка отделки стен

А ↓ - маркер разреза





Примечание:



1. Данный лист смотреть совместно с листом 03 и 04.
2. Разрез см. лист 12.

| | | | | | | | | | |
|------|--------|------|--------|-------|------|---|--------|------|--------|
| | | | | | | MS-MODERN/61 | | | |
| Изм. | Колуч. | Лист | № док. | Подп. | Дата | | | | |
| | | | | | | МОДЕРН 61 | Стадия | Лист | Листов |
| | | | | | | 53 м ² | ЭП | 06 | |
| | | | | | | План кровли на отметке +3600 | | | |
| | | | | | |  | | | |

Спецификация элементов заполнения оконных проемов

| Марка | Кол-во, шт | Ориентация | Размеры оконного блока (ШхВ), мм | Вид |
|-------|------------|--------------|----------------------------------|---|
| ОК-1 | 4 | Л (3), П (1) | 900×1 900 |  |
| ОК-2 | 2 | Л (1), П (1) | 600×600 |  |
| ОК-3 | 1 | Л (1) | 400×1 900 |  |

Спецификация элементов заполнения дверных проемов

| Марка | Кол-во, шт | Ориентация, кол-во (шт) | Размеры полотна (ШхВ), мм | Вид |
|-------|------------|-------------------------|---------------------------|---|
| ДВ-1 | 5 | Л (3), П (2) | 720×2 060 |  |
| ДВ-2 | 1 | П (1) | 720×2 060 |  |

Ведомость оконных и дверных проемов

| Марка | Кол-во | Ширина, мм | Высота, мм | Ориентация | Уровень от отм. чистого пола, мм |
|-------|--------|------------|------------|--------------|----------------------------------|
| ОП3 | 1 | 400 | 1 900 | Л (1) | 600 |
| ОП2 | 2 | 600 | 600 | Л (1), П (1) | 1 900 |
| ОП1 | 4 | 900 | 1 900 | Л (3), П (1) | 600 |
| ДП1 | 6 | 800 | 2 100 | Л (3), П (3) | 0 |

| Изм. | Колуч. | Лист | № док. | Подп. | Дата |
|------------|------------------|------|--------|-------|------|
| | | | | | |
| Архитектор | Нагорянский А.Л. | | | | |
| | | | | | |
| | | | | | |

MS-MODERN/61

МОДЕРН 61
53 м²

| Стадия | Лист | Листов |
|--------|------|--------|
| ЭП | 07 | |

Ведомость оконных и дверных проемов.
Спецификации заполнения проемов



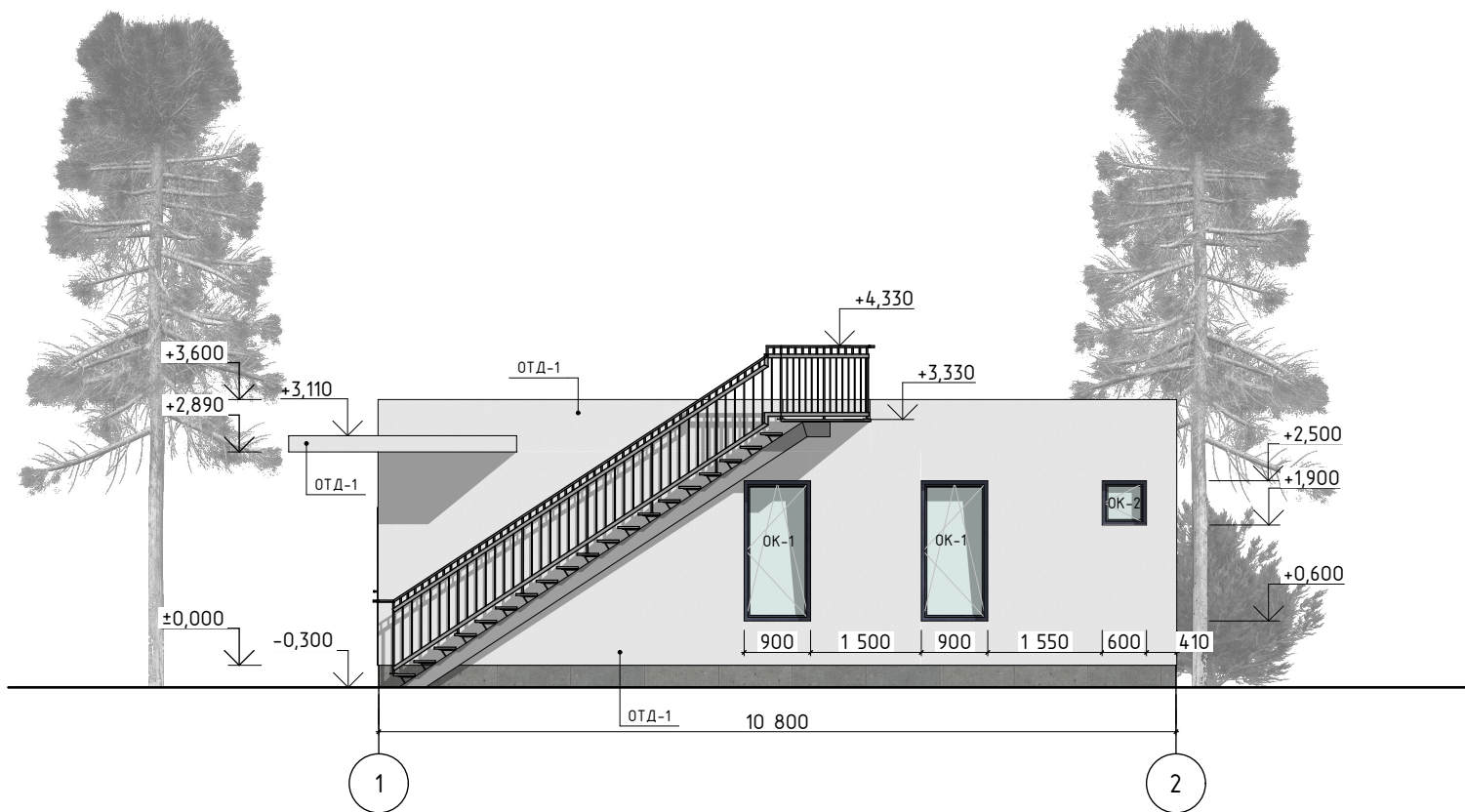

Примечание:

1. Данный лист смотреть совместно с листом 04 и 07.

Условные обозначения

| | |
|--|--|
| | Штукатурка - Известково-Песчаная белая |
|--|--|

| Изм. | Колуч. | Лист | № док. | Подп. | Дата |
|------|--------|------|--------|-------|------|
| | | | | | |
| | | | | | |
| | | | | | |
| | | | | | |

MS-MODERN/61

МОДЕРН 61
53 М²

| | | |
|--------|------|--------|
| Стадия | Лист | Листов |
| ЭП | 08 | |

Фасад 1-2



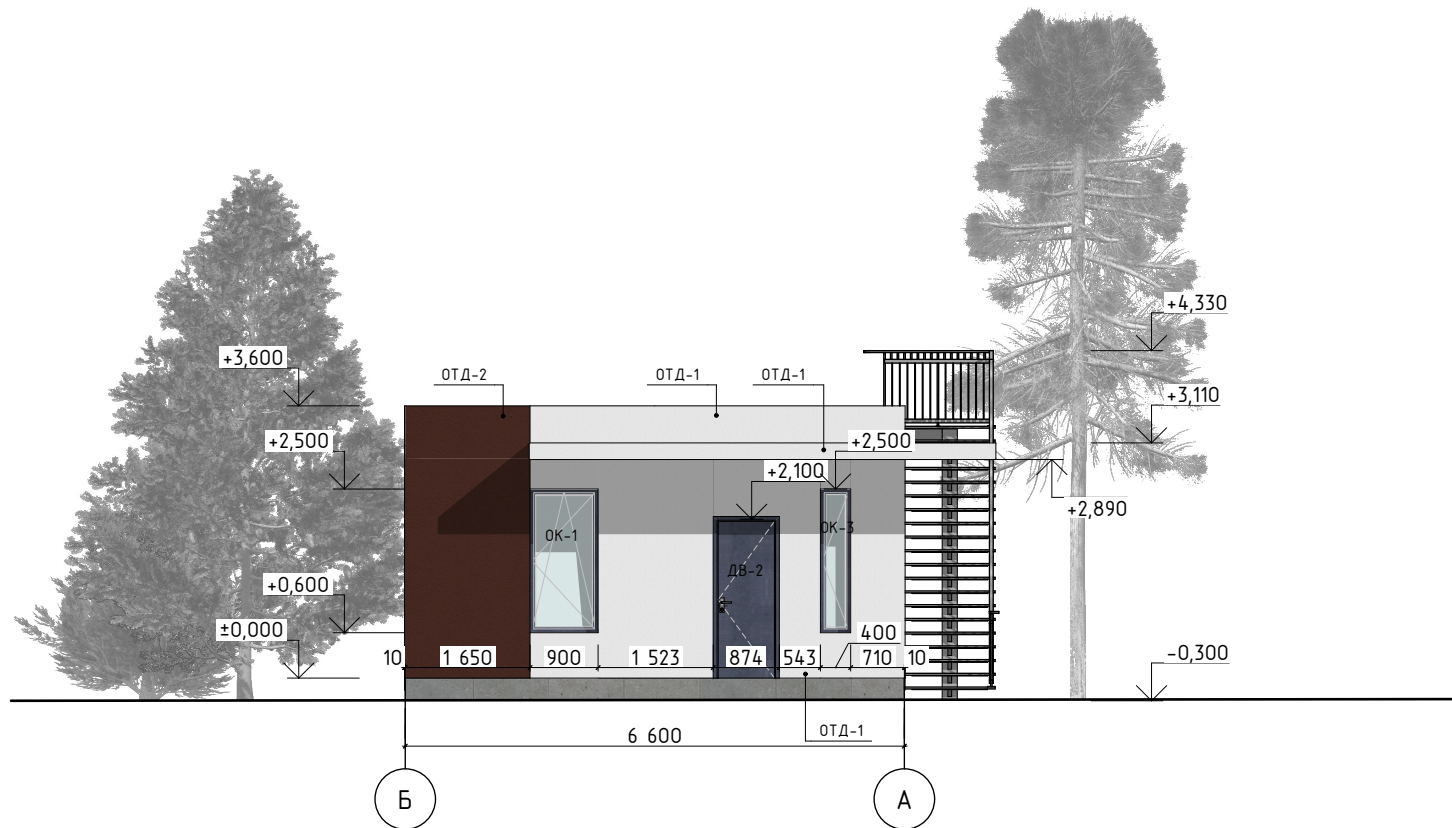

Примечание:

1. Данный лист смотреть совместно с листом 04 и 07.

Условные обозначения

| | |
|--|---|
| | Штукатурка - Известково-Песчаная белая |
| | Штукатурка - Известково-Песчаная коричневая |

| Изм. | Колуч. | Лист | № док. | Подп. | Дата |
|------------|------------------|------|--------|-------|------|
| | | | | | |
| Архитектор | Нагорянский А.Л. | | | | |
| | | | | | |
| | | | | | |

MS-MODERN/61

МОДЕРН 61
53 М²

| | | |
|--------|------|--------|
| Стадия | Лист | Листов |
| ЭП | 09 | |

Фасад А-Б



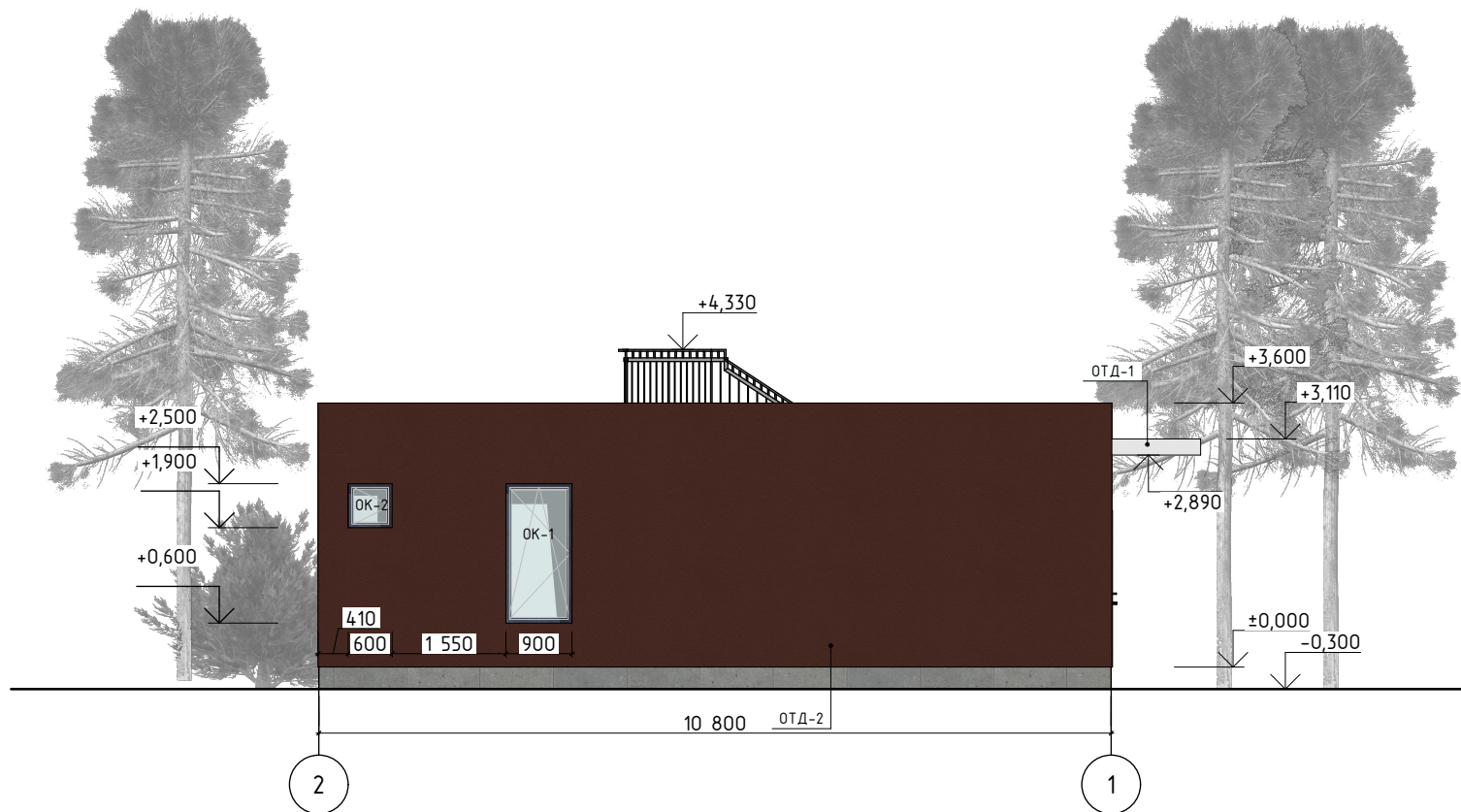

Примечание:

1. Данный лист смотреть совместно с листом 04 и 07.

Условные обозначения

| | |
|--|--|
| | Штукатурка - Известково-Песчаная коричневая |
|--|--|

| Изм. | Колуч. | Лист | № док. | Подп. | Дата |
|------|--------|------|--------|-------|------|
| | | | | | |
| | | | | | |
| | | | | | |
| | | | | | |

MS-MODERN/61

МОДЕРН 61
53 М²

| Стадия | Лист | Листов |
|--------|------|--------|
| ЭП | 10 | |

Фасад 2-1





Примечание:

1. Данный лист смотреть совместно с листом 04 и 07.

Условные обозначения

| | |
|--|--|
| | Штукатурка - Известково-Песчаная коричневая |
|--|--|

| Изм. | Колуч. | Лист | №док. | Подп. | Дата |
|------|--------|------|-------|-------|------|
| | | | | | |
| | | | | | |
| | | | | | |
| | | | | | |
| | | | | | |
| | | | | | |

MS-MODERN/61

МОДЕРН 61
53 М²

| | | |
|--------|------|--------|
| Стадия | Лист | Листов |
| ЭП | 11 | |

Фасад Б-А



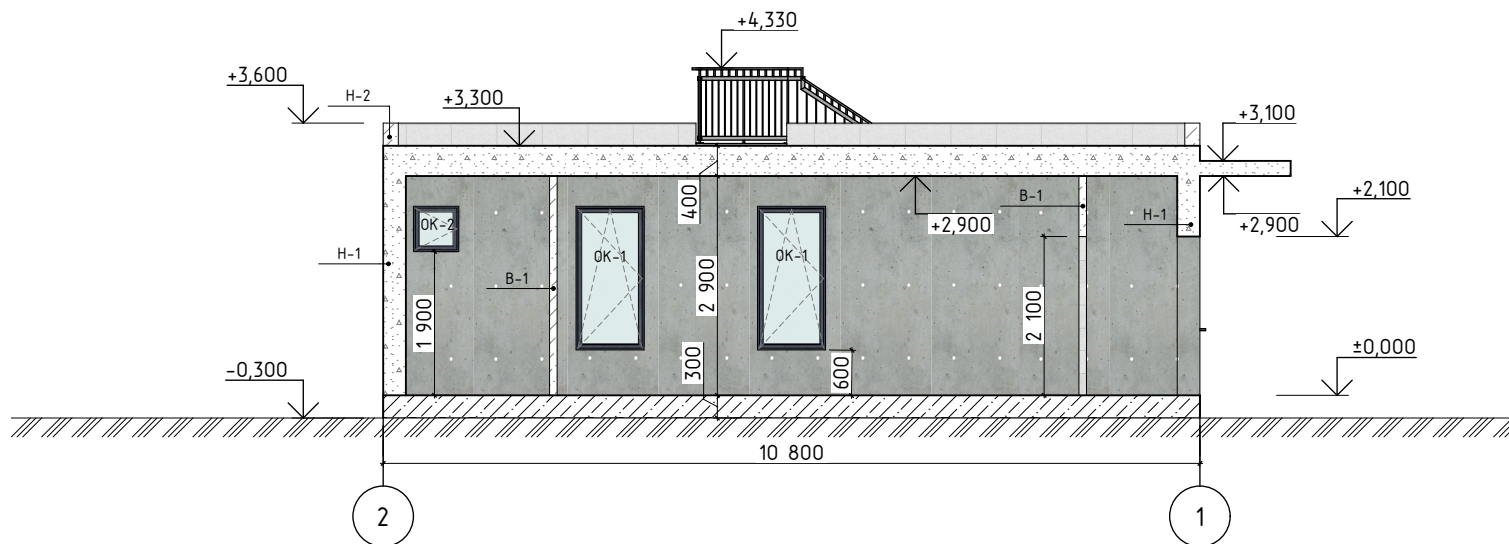

Примечание:

1. Данный лист смотреть совместно с листом 03 и 07.

| | | | | | | | | |
|------------|--------|------------------|--------|-------|------|--------------|---|--------|
| | | | | | | MS-MODERN/61 | | |
| Изм. | Колуч. | Лист | № док. | Подп. | Дата | | | |
| | | | | | | МОДЕРН 61 | Стадия | Лист |
| | | | | | | 53 м² | ЭП | 12 |
| Архитектор | | Нагорянский А.Л. | | | | | | Листов |
| | | | | | | Разрез А-А |  | |
| | | | | | | | | |